



PULLMAN

VIAGGIO CON ACCOMPAGNATORE

CASERTA E COSTIERA AMALFITANA REGGIA DI CASERTA - OPLONTIS - AMALFI - POSITANO

4 - 7 APRILE 2026 - PASQUA - 4 GIORNI



Un viaggio tra Caserta, la Costiera Amalfitana e Oplontis è un'immersione nel cuore della Campania, dove storia, arte e paesaggi straordinari si intrecciano in modo unico. Dalla grandiosità della Reggia di Caserta, simbolo del potere borbonico, si passa alla bellezza senza tempo della Costiera Amalfitana, con i suoi borghi affacciati sul mare, le terrazze coltivate a limoni e panorami mozzafiato. Oplontis completa l'esperienza con la sua villa romana, testimonianza raffinata della vita aristocratica in età imperiale, miracolosamente conservata sotto la cenere del Vesuvio. Un itinerario ricco e variegato, capace di raccontare secoli di storia in uno scenario naturale di rara bellezza.

PROGRAMMA DI VIAGGIO:

1° giorno: Sabato 4 aprile - partenza per CASERTA

In mattinata ritrovo dei Sig.ri Partecipanti nei luoghi stabiliti, sistemazione in pullman G.T. e partenza per la Campania. Soste di ristoro facoltativo e per il pranzo libero verranno effettuate lungo il percorso. Nel pomeriggio arrivo a Caserta e, tempo a disposizione permettendo, visita del complesso de **Real Belvedere di San Leucio**. Il complesso degli appartamenti storici e della manifattura di San Leucio restituisce un'immagine dell'epoca borbonica differente da quella offerta in altri importanti Siti Reali, proprio per la sua specificità. Fabbrica, Reggia, Azienda vitivinicola, ieri sostenuta dal Re, oggi protetta dall'UNESCO e gestita dal Comune di Caserta, conserva i suoi tesori nel Museo della seta. Sistemazione in hotel. Cena e pernottamento.

2° giorno: Domenica di Pasqua 5 aprile - REGGIA DI CASERTA e SCAVI DI OPLONTIS

Prima colazione in hotel. Vogliamo dedicare questa mattinata alla visita dell'antica **Oplontis**, la villa di Poppea inserita tra i beni che l'UNESCO ha definito "Patrimonio dell'Umanità". È attribuita a Poppea Sabina, seconda moglie dell'imperatore Nerone, ma in ogni caso rientrante nel patrimonio della famiglia imperiale. Rientro a Caserta e pranzo in ristorante. Nel primo pomeriggio visita guidata della **Reggia di Caserta** e del suo magnifico quanto esteso Parco e del Giardino all'Inglese. Nel 1750 Carlo di Borbone (1716-1788) decise di erigere la Reggia quale centro ideale del nuovo regno di Napoli. Il progetto per l'imponente costruzione, destinata a rivaleggiare con le altre residenze reali europee, fu affidato all'architetto Luigi Vanvitelli (1700-1773). La Reggia ha una superficie di 47.000 m², cinque piani e quattro cortili interni. Presenta al suo interno un maestoso scalone d'onore, la Cappella Palatina, l'appartamento storico, il teatro di corte e la Quadreria. Tempo libero per la visita del parco, della cascata e delle piscine che conferiscono al complesso una risoluzione altamente elegante e scenografica. Nel 1997 la Reggia di Caserta è stata dichiarata patrimonio dell'umanità dall'UNESCO. Rientro in hotel. Cena e pernottamento.

3° giorno: Lunedì 6 aprile - Escursione in COSTIERA AMALFITANA

Prima colazione in hotel. Quale modo migliore di passare la giornata di **Pasquetta in Costiera Amalfitana**, uno dei più spettacolari itinerari turistici del mondo! Si raggiungerà in pullman Salerno.

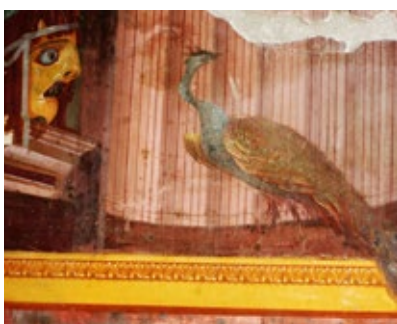

NA/CIN

NEXTAB111

I PROGRAMMI POSSONO ESSERE PRENOTATI PRESSO LE SEGUENTI AGENZIE:

NEXTOUR

PADOVA: Tel. 049 875.49.49 • info@nextour.it
ABANO T.: Tel. 049 716.06.25 • abano@nextour.it
CREMA (CR): Tel. 0373 25.00.87
annarita@nextourcrema.it

LO SCRIGNO DEL MONDO - MONSELICE (PD):

Tel. 0429 78.23.16 • info@loscrignodelmondo.it

TAIPAN VIAGGI - PADOVA:

Tel. 049 880.93.12 • info@taipanviaggi.com

LAIM TOUR

TREVISO: Tel. 0422 59.16.47

info@laimtour.com

CAMPODARSEGO (PD):
Tel. 049 920.07.01

chiara@laimtour.com

SEGNAVENTO VIAGGI - DOLO (VE):

Tel. 041 510.09.82 • info@segnaventoviaggi.it

AMBER VIAGGI - CITTADELLA (PD):

Tel. 049 940.17.82 • info@amberviaggi.com

DIREZIONE MONDO

MESTRE:

Tel. 041 98.63.88

info@direzionemondo.it

Incontro con la guida locale e partenza in battello fino a **Positano**. Sosta per una passeggiata e partenza in battello per **Amalfi** per la visita alla famosa Cattedrale, chiara testimonianza del gusto delle città marinare per lo splendore orientale. Pranzo libero. Rientro in battello a Salerno e quindi in hotel. Cena e pernottamento.

4° giorno: Martedì 7 aprile – CASERTA – rientro

Prima colazione in hotel. Partenza per **Grottaferrata**, uno dei centri dei Castelli Romani per una passeggiata con l'accompagnatore e per il pranzo dell'“arrivederci”. Nel primo pomeriggio proseguimento del viaggio di rientro con arrivo a destinazione in serata. **FINE DEL VIAGGIO E DEI SERVIZI.**

QUOTA INDIVIDUALE DI PARTECIPAZIONE: € 890,00 in camera doppia

SUPPLEMENTO CAMERA SINGOLA: € 160,00

Il viaggio verrà confermato al raggiungimento di minimo 20 adesioni.

LA QUOTA COMPRENDE:

- Viaggio in pullman Gran Turismo dotato di ogni comfort
- Sistemazione in hotel 4 stelle in camere doppie con bagno
- Trattamento di pensione completa dalla cena del 1° giorno al pranzo dell'ultimo giorno
- Bevande incluse ai pasti (1/4 di vino e 1/2 minerale)
- La guida locale per le visite come da programma
- Battello per l'escursione in Costiera Amalfitana
- Gli ingressi alla Reggia e Parco di Caserta e Villa di Oplontis
- Utilizzo delle radio-whisper per tutte le visite previste
- Accompagnatore specializzato Nextour per tutta la durata del viaggio
- Assicurazione medico, bagaglio e annullamento (€ - non rimborsabile)

LA QUOTA NON COMPRENDE:

- La tassa di soggiorno da pagare in loco, se prevista
- Eventuali ingressi non sopra menzionati (Ingresso e guida al complesso di San Leucio circa € 10)
- Il pranzo del 1° e del 3° giorno
- Le mance, gli extra di carattere personale e quanto non espressamente indicato alla voce “La quota comprende”

INFORMAZIONI

PARTENZE:

PADOVA: Cavalcavia BRUSEGANA Park Colli
ABANO TERME: Centro comm.le APONENSE (ampio parcheggio)
MONSELICE: Chiesa del Redentore
ROVIGO: Supermercato Ali – Viale Porta Adige
MESTRE: Belstay Hotel e **DOLO/MIRANO:** Distributore ENI Via Vetrego, 24 - supplemento di € 40,00 per persona (minimo 4 persone)

POSTI IN PULLMAN:

I posti nel pullman locale verranno assegnati in ordine di prenotazione/versamento acconto e saranno comunicati il giorno della partenza dall'accompagnatore.

MENÙ:

I menù sono stabiliti preventivamente per tutto il gruppo. Eventuali intolleranze, allergie o richieste particolari vanno comunicate al momento della prenotazione. In loco non è garantita la sostituzione delle portate e potrebbe essere richiesto un supplemento.

PRENOTAZIONI:

ENTRO IL 10 FEBBRAIO e comunque fino ad esaurimento dei posti disponibili presso le sotto indicate agenzie di viaggio oppure inviando mail a abano@nextour.it

Acconto alla prenotazione € 250,00 per persona. Saldo un mese prima della partenza.

Il viaggio sarà confermato al raggiungimento di almeno 20 adesioni

L'iscrizione al viaggio comporta l'accettazione del presente programma di viaggio, delle condizioni generali di vendita, delle condizioni delle assicurazioni stipulate (da richiedere in agenzia), delle leggi vigenti in materia di turismo. In caso di mancato raggiungimento del numero minimo previsto, l'agenzia si riserva la facoltà di annullare il viaggio fino a 21 gg prima della partenza, con rimborso delle quote versate.

DOCUMENTI:

Consigliato portare la carta d'identità.

ASSICURAZIONI INCLUSE:

È INCLUSA la polizza Assicurativa AMI Assistenza Assistenza-Spese mediche-bagaglio-annullamento. Rimborso spese mediche fino a € 600 in Italia, € 30.000 in Europa e Mondo. Bagaglio: Italia € 300; Europa e Mondo fino a € 1.500. È inclusa la polizza che permette di annullare il viaggio fino al momento della partenza, a garanzia del rimborso, all'assicurato, della penale di recesso del viaggio a lui addebitata, in caso di suo annullamento per motivi di salute o altri eventi improvvisi e imprevedibili di gravità tale da indurre l'assicurato a rinunciare alla partenza e riferibili ad un suo familiare, ad un suo compagno di viaggio o al suo socio/contitolare, recuperando i costi delle penali addebitate dall'organizzatore al netto della franchigia e scoperto previsti e specificati nella polizza da richiedere prima della prenotazione al viaggio.

PENALI IN CASO DI RINUNCIA:

Se un partecipante iscritto al viaggio dovesse rinunciare avrà diritto al rimborso della quota versata al netto di eventuali ingressi prepagati, dei premi assicurativi e delle penali di seguito elencate. Penali del 30% fino 45 giorni di calendario prima della partenza; penali del 50% da 44 a 30 giorni di calendario prima della partenza; penali del 75% da 29 a 8 giorni prima della partenza; 100% da 7 a 0 giorni dalla partenza. Le suddette penali verranno calcolate sull'intero importo del viaggio indipendentemente dall'acconto versato. Le medesime somme dovranno essere corrisposte da chi non potesse effettuare il viaggio per mancanza o irregolarità dei previsti documenti personali di viaggio e/o espatrio.

ORGANIZZAZIONE TECNICA:

NEXTOUR Tour Operator - Licenza di esercizio n. 295 del 24/02/2015. Polizza RC ORGANIZZATORI E INTERMEDIARI DI VIAGGIO N 77749693 della ALLIANZ. Condizioni generali di vendita da richiedere in agenzia. Programma pubblicato il 7/1/2026

I PROGRAMMI POSSONO ESSERE PRENOTATI PRESSO LE SEGUENTI AGENZIE:

NEXTOUR PADOVA: Tel. 049 875.49.49 • info@nextour.it ABANO T.: Tel. 049 716.06.25 • abano@nextour.it CREMA (CR): Tel. 0373 25.00.87 annarita@nextourcrema.it	LO SCRIGNO DEL MONDO - MONSELICE (PD): Tel. 0429 78.23.16 • info@loscrignodelmondo.it TAIPAN VIAGGI - PADOVA: Tel. 049 880.93.12 • info@taipanviaggi.com	LAIM TOUR TREVISO: Tel. 0422 59.16.47 info@laimtour.com CAMPODARSEGNO (PD): Tel. 049 920.07.01 chiara@laimtour.com	SENAVENTO VIAGGI - DOLO (VE): Tel. 041 510.09.82 • info@segnaventoviaggi.it AMBER VIAGGI - CITTADELLA (PD): Tel. 049 940.17.82 • info@amberviaggi.com	DIREZIONE MONDO MESTRE: Tel. 041 98.63.88 info@direzionemondo.it
----------------------------------------------------------------------------------------------------------------------------------------------------------------------------------------------------------------------------------------------------------------------------------------------------------	---------------------------------------------------------------------------------------------------------------------------------------------------------------------------------------------------------------------------------------------------------------------------	---------------------------------------------------------------------------------------------------------------------------------------------------------------------------------------------------------------------------------	----------------------------------------------------------------------------------------------------------------------------------------------------------------------------------------------------------------------------------------------------------------------	---------------------------------------------------------------------------------------------------------------------------